

# FLUCHT- UND RETTUNGSPLAN

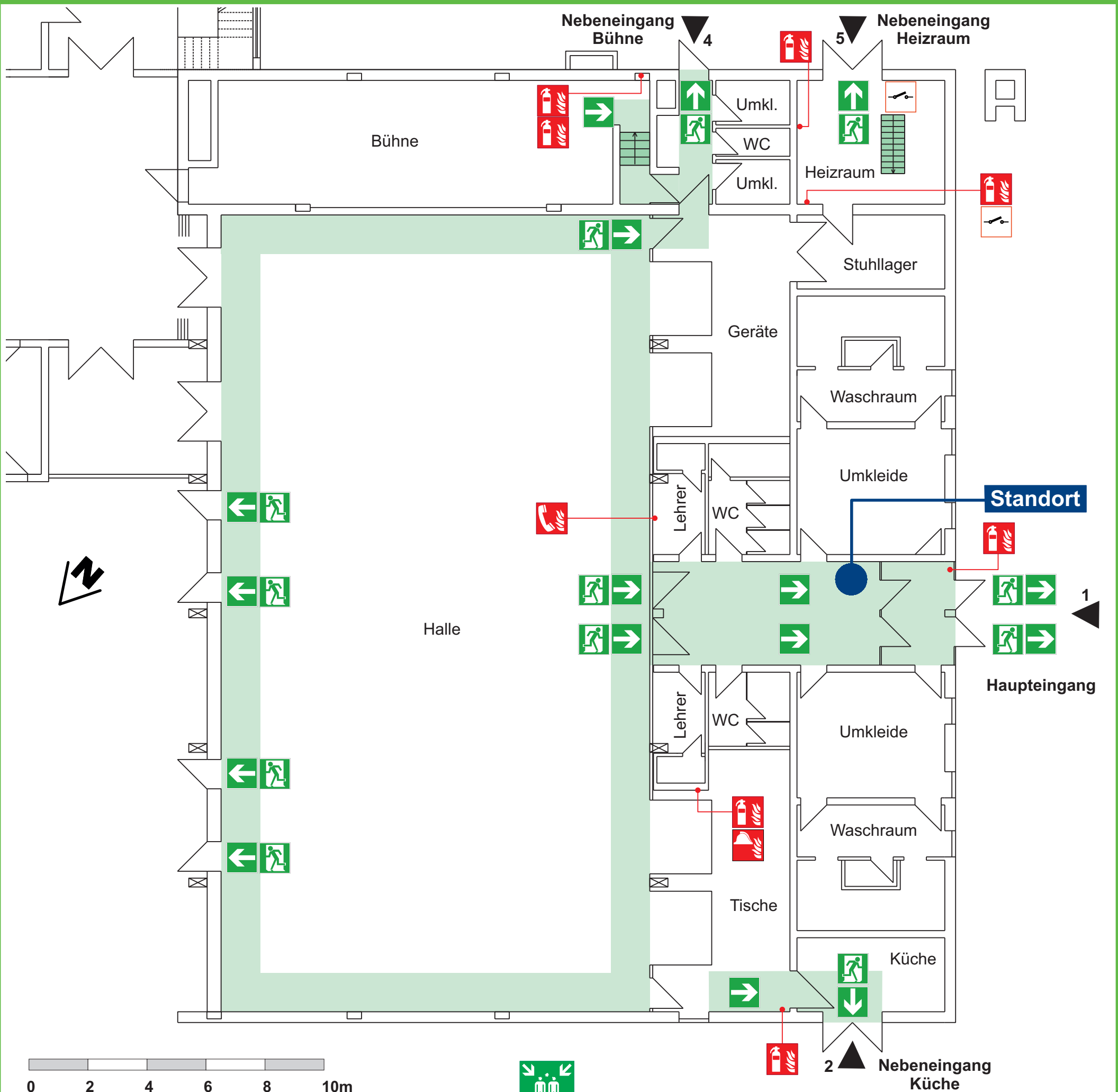

0 2 4 6 8 10m



**Sammelstelle**  
„Dr. Harter Strasse“

## Verhalten im Brandfall

**RUHE BEWAHREN!**

- |                                    |   |
|------------------------------------|---|
| <b>1. Brand melden</b>             | TELEFON (Notruf 112)  |
| Notruf 112                         | WER meldet?<br>WAS ist passiert?<br>WIEVIEL sind betroffen/verletzt?<br>WO ist etwas passiert?<br>WARTEN auf Rückfragen!                  |
| <b>2. In Sicherheit bringen</b>    | Gefährdete Personen mitnehmen<br>Türen schließen<br>Gekennzeichneten Rettungswege folgen<br>Sammelplatz aufsuchen<br>Anweisungen beachten |
| Rettungsweg                        |   |
| Sammelplatz                        |   |
| <b>3. Löschversuch unternehmen</b> | Feuerlöscher benutzen<br>Mittel und Geräte zur Brandbekämpfung benutzen   |
| Feuerlöscher                       |   |

## Verhalten bei Unfällen

**RUHE BEWAHREN!**

- |                             |  |
|-----------------------------|--|
| <b>1. Unfall melden</b>     | WER meldet?<br>WO geschah es?<br>WAS geschah?<br>WIEVIEL Verletzte?<br>WELCHE Art von Verletzungen<br>WARTEN auf Rückfragen! |
| Notruf 112                  |  |
| <b>2. Erste Hilfe</b>       | Absichern des Unfallortes<br>Versorgen der Verletzten<br>Anweisungen beachten  |
| Erste Hilfe                 |  |
| <b>3. Weitere Maßnahmen</b> | Rettungsdienste einweisen<br>Schaulustige entfernen  |

## LEGENDE

- |                                |                                      |
|--------------------------------|--------------------------------------|
| Standort                       | Erste Hilfe                          |
| Treppenträume in Rettungswegen | Feuerlöscher                         |
| Rettungswege                   | Brandnotruf                          |
| Richtungsangabe                | Mittel und Gerät zur Brandbekämpfung |
| Rettungsweg / Notausgang       |                                      |
| Sammelstelle                   |                                      |

## ERDGESCHOSS

**Rheinhalle Größheim**  
Dr. Harter Strasse 3  
79395 Neuenburg am Rhein

Henseleit & Partner GdBR, Waldkirch 10/2017