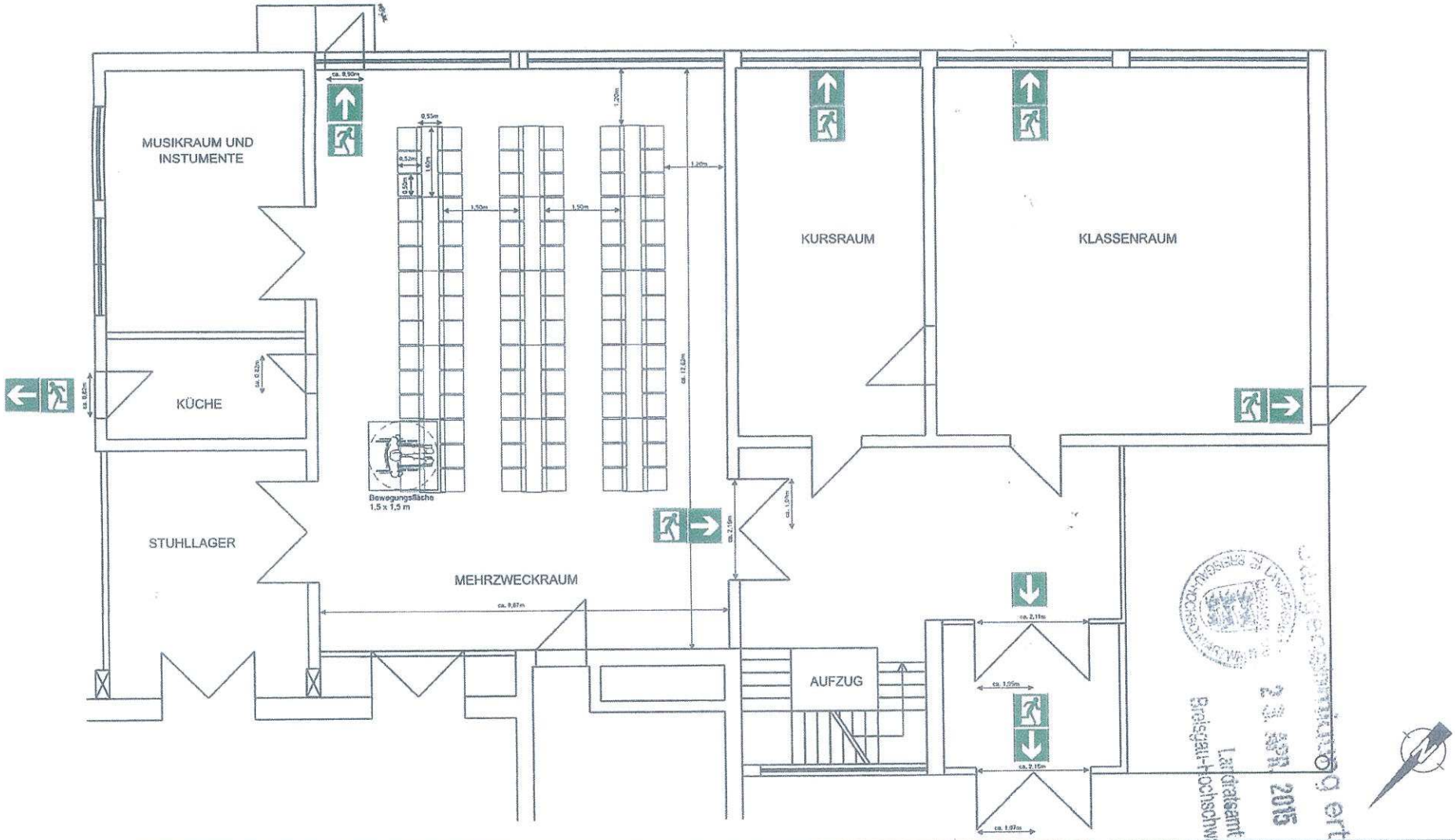

Bestuhlungs- und Rettungsplan in Anlehnung an die VStättVO

Alemannensaal Fläche ca. 112 m²
max. Personenzahl Stehplätze: 224 Personen
max. Personenzahl Sitzplätze: 112 Personen

Bestuhlung Nr. 4 (Blocktischbestuhlung Alemannensaal):
15 Tische á 6 Personen = 90 Sitzplätze
1 Rollstuhlfahrerplatz

Abmessungen:
Tische: 1,60 x 0,55 m
Stühle: 0,52 x 0,5 m

Stuhlreihe 3 Stück: 0,52 x 1,56 m

Rheinhalle Grißheim
Dr. Harter Strasse 3
79395 Neuenburg am Rhein

Bestuhlungsplan Nr. 5
Reihentischbestuhlung
Alemannensaal

EG	Maßstab: 1 : 125

Henseleit & Partner GdBR, Waldkirch 10/2014

Landratsamt Breisgau-Hochschwarzwald
24. SEPT. 2015

11-9